Starke Familien haben starke Töchter

„Wir sind stolz auf unsere Töchter!“

deutsch

Liebe Eltern,

Sie sind sicher stolz auf Ihre Kinder, Ihre Töchter und Söhne. Stolz auf das, was sie können, wissen und erreichen möchten. Dabei wollen Sie als Eltern nur das Beste für sie. Sicherheit, eine Familie, Freunde, Gesundheit, Glück.

Mit dieser Broschüre möchten wir Ihnen Möglichkeiten aufzeigen, wie Sie Ihre Töchter auf dem Weg zu einem selbstbestimmten Leben unterstützen können.

Ihr Team von
TERRE DES FEMMES

» Als zweifache Mutter setze ich mich dafür ein, dass Mädchen ein selbstbestimmtes Leben führen können.

Eine frühe Verheiratung kann das Verhältnis zwischen Eltern und Kindern stark negativ belasten.

Wir sollten anfangen, auf die Wünsche und Träume unserer Kinder zu hören, und sie darin stärken und ermutigen.

Jedes Mädchen hat das Recht, selbst zu entscheiden, ob und wen es heiraten will!

Starke Familien haben starke und selbstbestimmte Töchter! «

Nazan Eckes

»Alle Menschen sind frei und gleich an Würde und Rechten geboren«

Artikel 1 Allgemeine Erklärung der Menschenrechte

In Deutschland hat jeder Mensch das Recht,
frei über sein Leben zu bestimmen.
Männer und Frauen sind vor dem Gesetz gleich.
Frauen dürfen entscheiden, welchen
Beruf sie ausüben wollen.

Niemand hat das Recht eine Frau zu einer Heirat zu zwingen. Auch nicht die eigene Familie.

In Deutschland gesetzlich verboten:

Frühehe

- eine standesamtliche Heirat vor dem 18. Lebensjahr
- religiöse oder traditionelle Hochzeitszeremonie vor dem 18. Lebensjahr (auch wenn das Mädchen zustimmt)

↓

Eine Verheiratung unter 18 Jahren kann mit einer Geldstrafe von bis zu 5000 € bestraft werden.

Zwangsheirat

- Heirat gegen den Willen des Mädchens/der Frau durch Androhung/Ausübung von Gewalt
- Verschleppung zur Heirat ins Ausland/Herkunftsland

↓

Für eine Zwangsheirat kann man mit bis zu 5 Jahren Gefängnis bestraft werden – auch wenn die Zwangsheirat im Ausland passiert (§237 StGB).

Alle Religionen erlauben Frau und Mann selbst zu entscheiden, wen sie heiraten möchten.

Es gibt also keinen religiösen Grund für eine Früh- oder Zwangsheirat.

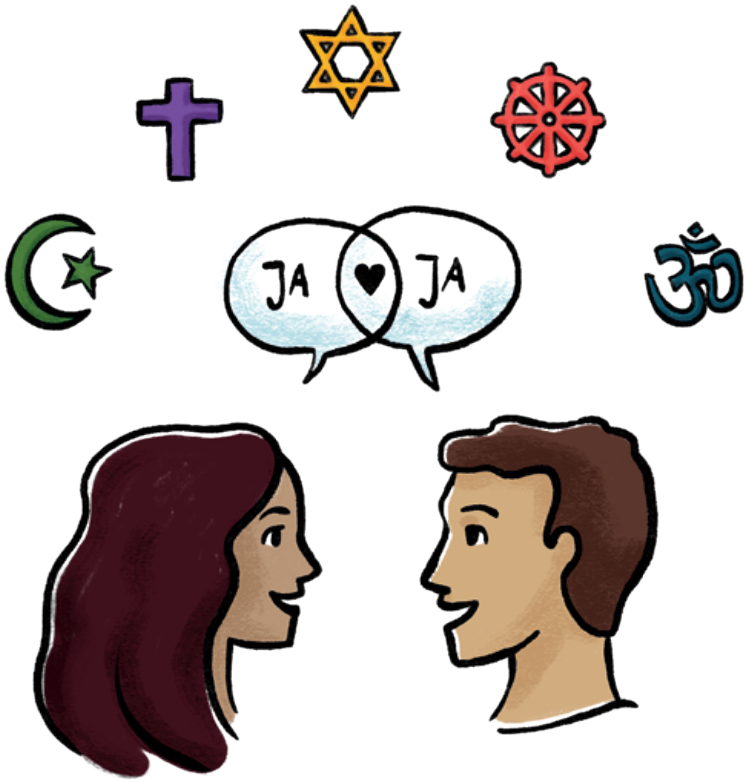

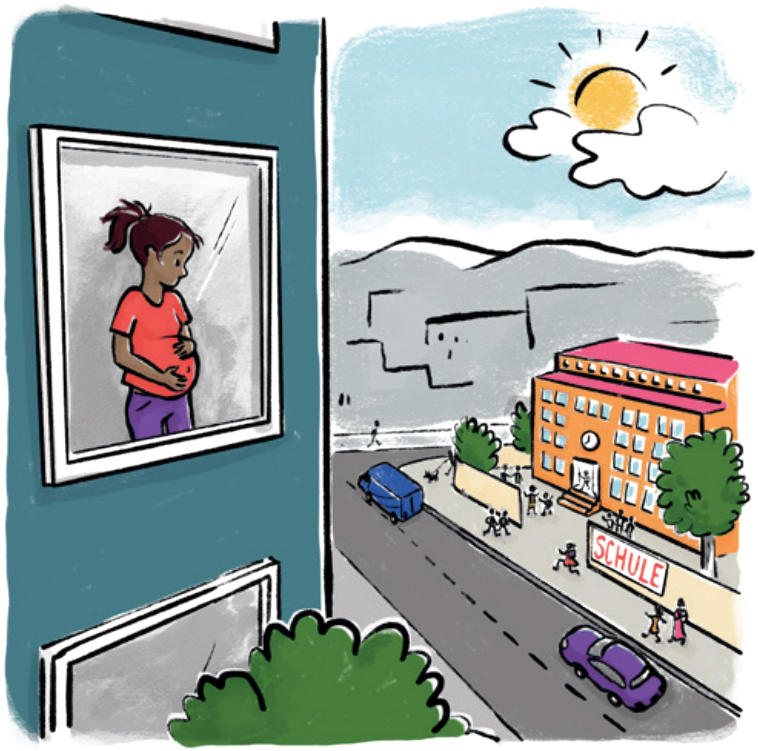

Die Mädchen und Frauen erleben oft Gewalt in der Ehe.

Sie leiden oft an Depressionen und Angst. Wird eine Frau sehr jung schwanger, kann das gefährlich für sie und das Baby werden.

Mädchen und junge Frauen dürfen oft nicht mehr zur Schule gehen, wenn sie frühverheiratet oder zwangsverheiratet werden.

Mit einer guten Ausbildung ist Ihre Tochter finanziell abgesichert. In Deutschland ist es für Frauen möglich, eine Familie zu haben und zu arbeiten.

» Früh- und Zwangsheirat ist mit einer großen Last für die Kinder verbunden und kann so zu einem generationsüber-greifenden Trauma werden! «

Sajjad
Aktivist gegen Zwangsheirat

Ihre Tochter liebt und respektiert Sie.
Manche Töchter verlassen ihre Familie, wenn sie zwangsverheiratet werden sollen. Ihre Tochter wünscht sich aber sehr, Teil der Familie zu bleiben.

» Ich habe meine Familie, meine Eltern und Geschwister, über alles geliebt. Als ich gegen meinen Willen verheiratet werden sollte, habe ich es zu Hause nicht mehr ausgehalten.

Ich lebe nun getrennt von meiner Familie und vermisse sie jeden Tag. Das Schlimmste für mich: Sie werden meine Kinder nie kennenlernen, sie werden nicht wissen, was aus mir geworden ist. «

Stimme einer Betroffenen

Sie möchten, dass es Ihrer Tochter gut geht. Starke und selbstbewusste Familien haben starke, selbstbestimmte Töchter. Sie können etwas verändern!

Deshalb: Sprechen Sie mit Ihrer Tochter. Versuchen Sie, Ihre Tochter zu verstehen. Fragen Sie, was Ihre Tochter sich wünscht.

Sie sind nicht allein!

Suchen Sie sich Unterstützung
in Ihrer Familie oder
lassen Sie sich in einer
Beratungsstelle beraten.

Hier bekommen Sie Hilfe und Unterstützung:

Bundesweites Hilfetelefon für Frauen

08000 116 016

(täglich 24 Stunden erreichbar,
kostenfrei und auf Wunsch anonym)

BIG - Beratung für Frauen bei häuslicher Gewalt

030 611 03 00

(täglich von 8.00-23.00 Uhr,
kostenfrei und auf Wunsch anonym)

Bundesweites Hilfetelefon Männer

0800 123 99 00

(Mo–Fr - kostenfrei und
auf Wunsch auch anonym)

Bundesweite Beratungsstellen finden Sie unter

www.zwangsheirat.de

Eine Infobroschüre über Früh- und Zwangsverheiratung

Gefördert durch die
AKTION MENSCH

TERRE DES FEMMES
Menschenrechte für die Frau e.V.

www.frauenrechte.de

07/2022

Illustrationen: Miriam Barton/miratrick.de, Gestaltung: Jessica Sturm-Stammberger